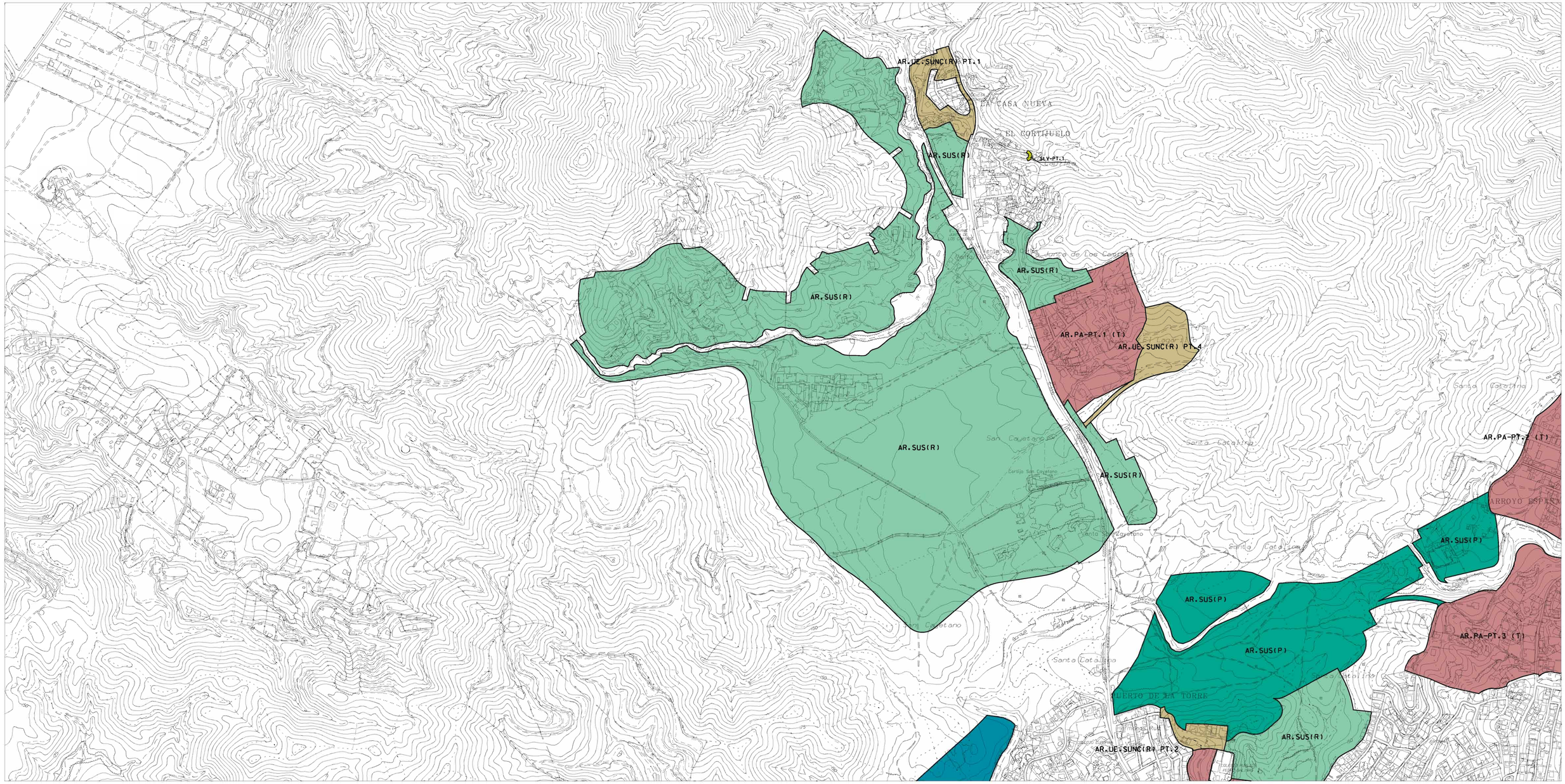

GESTION: AREAS DE REPARTO Y ACTUACIONES URBANIZADORAS

AREAS DE REPARTO

EN SUELO URBANO

- AR.SUNC
- AR.UE.SUNC
- AR. PA / PAM. SUELO URBANO

EN SUELO URBANIZABLE

- AR.SUS (R)
- AR.SUS (P)
- AR. PA / PAM. SUELO URBANIZABLE
- AR. SUNS

SISTEMAS GENERALES A OBTENER

SG (R)	ADSCRITOS A SUS (R)
SG (P)	ADSCRITOS A SUS (P)
SG (PA.PAM)	ADSCRITOS A PA / PAM. SUELO URBANIZABLE
SGNS	ADSCRITOS A SUNS

CODIGOS DE REFERENCIA

AR.PAM . LE . 5 . (B3)

- IDENTIFICACION
- ZONA
- NUMERO
- FECHA

SISTEMAS LOCALES A OBTENER

SLV	VIARIO
SLEL	ESPACIO LIBRE
SLQ	EQUIPAMIENTO

LIMITES DE REFERENCIA

- AREAS DE REPARTO
- SISTEMAS GENERALES
- SISTEMAS LOCALES

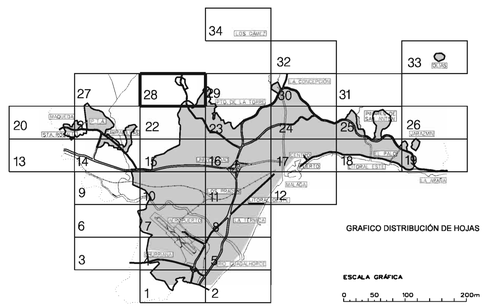

GRAFICO DISTRIBUCIÓN DE HOJAS

ESCALA GRÁFICA

0 50 100 200m

Ayuntamiento de Málaga

Modificación de Documento de Aprobación Provisional

PLAN GENERAL DE ORDENACIÓN URBANÍSTICA

Planos de Ordenación

P.2

PLANO	FECHA	HOJA
Ordenación General	JUNIO 2.009	
P.2.3 Gestión: Áreas de reparto y Actuaciones Urbanizadoras	ESCALA 1 / 5.000	28 / 34

REDACCIÓN

gerencia municipal de urbanismo, obras e infraestructuras